Ing. Danilo Scollato
Studio Tecnico
Via Cetraro, 1 Cortale(CZ)

	NOTE:	
4		
3		
2		
1		
	VERIFICATO	APPROVATO

COMMITTENTE
COMUNE DI GIRIFALCO

IL TECNICO REDATTORE
Ing. Danilo Scollato

COMUNE DI GIRIFALCO
(CATANZARO)

OGGETTO:

PIANO DI PROTEZIONE CIVILE

TAVOLA:

CARTA DEL BACINO IDROGRAFICO

REDATTO	DATA 1° EMISSIONE	SCALA	ALLEGATO N°
VERIFICATO	COMMESSA	1:25.000	6
APPROVATO	FILE		

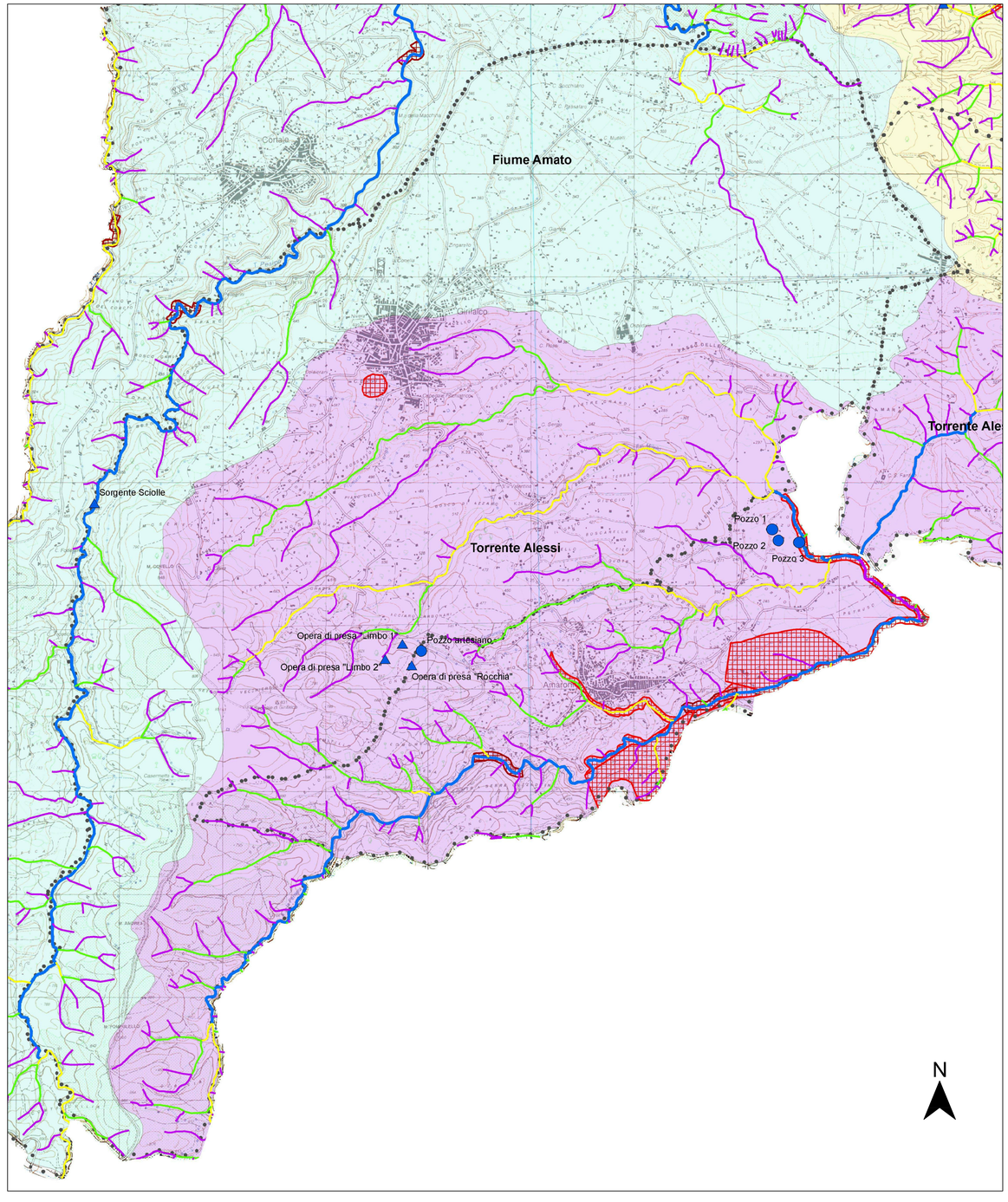

Legenda

Reticolo Idrografico

Ordine Horton

- 1
- 2
- 3
- 4
- 5
- 6
- 7
- Sorgenti
- Pozzi

Bacini

- Fiume Amato
- Torrente Alessi
- senza nome
- Limiti Amministrativi

Aree a Rischio Idraulico (PAI)

- Rischio R1
- Rischio R2
- Rischio R3
- Rischio R4